

LA VERA LAMINAZIONE CIGLIA

Il **trattamento** che nutre e **fortifica** le ciglia, come mai prima d'ora, grazie al prodotto LSB, che agisce come una **maschera nutriente**.

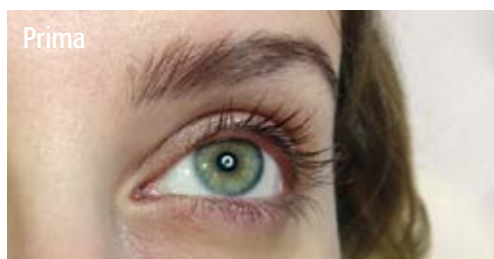

Negli ultimi 5 anni le persone hanno speso il 20-34% in più per ciglia e sopracciglia. Il trattamento va ripetuto ogni 4 settimane.

Nel numero precedente è stato illustrato il procedimento del Lash Lift. Qui vogliamo invece spiegarvi in cosa consiste la vera laminazione ciglia. Al giorno d'oggi vi è confusione sulla definizione; viene infatti

erroneamente identificata con il trattamento di permanente e quindi curvatura della ciglia. L'errore risiede nel fatto che solitamente i due trattamenti vengono eseguiti in abbinamento. La laminazione, invece, ha il potere di nutrire e rinforzare le ciglia,

annullando i possibili danni causati dal trattamento di permanente ciglia, che agisce direttamente sul pelo, alterandone la struttura.

Come funziona

La laminazione ciglia è un trattamento approvato in Italia da qualche anno. Le statistiche dimostrano che negli ultimi 5 anni le persone hanno speso dal 20% al 34% in più per ciglia e sopracciglia. Può essere paragonata alla laminazione dei capelli, che permette di ottenere una chioma setosa, liscia e morbida, grazie all'utilizzo della cheratina. LashDream ha formulato il primo prodotto Made in Italy per la laminazione ciglia: il *Lash Super Booster (LSB)*. I chimici hanno iniziato gli studi proprio tramite l'analisi

del prodotto utilizzato per la laminazione dei capelli. È stato così possibile realizzare un prodotto inedito. Contiene una serie di elementi che aiutano a riempire le ciglia naturali rendendole così più spesse, più lunghe e stimolandone la crescita. Si tratta di un preparato in crema, a uso professionale, che necessita di un tempo di posa, agendo come una maschera nutriente. È ricco di principi emollienti, ammorbidenti e condizionanti della cheratina, quali la cheratina idrolizzata che nutre e rinforza la fibra delle ciglia, rendendole più corpose, olio di argan che nutre e lucida la cheratina delle ciglia, olio di ricino che ha proprietà lubrificanti e ammorbidenti, olio di jojoba che ha proprietà filmogene



Il LSB è un prodotto in crema che deve essere applicato direttamente sulle ciglia naturali.



Il LSB deve rimanere in posa dai 5 ai 10 minuti.



Esempio di un risultato dopo un trattamento di Lash Lift e Laminazione ciglia.

ed emollienti, pantenolo e collagene.

La laminazione delle ciglia permette di ristrutturare e nutrire il pelo, restituendogli la lucentezza iniziale. Le ciglia risulteranno più sane, più lucide, più spesse, idratate e nutrite; il trattamento è quindi adatto anche a chi ha ciglia sottili, rovinata o sfibrata. Per ottenere maggiori benefici è necessario ripetere il trattamento più volte, ogni 4 settimane circa. Grazie invece a *Nutrilash* o *Nutribrow* (per sopracciglia) è possibile godere dei vantaggi nutrienti e liscianti della laminazione ciglia anche a casa. Si tratta infatti di un prodotto che ha componenti simili a quelli del LSB ma in concentrazione minore. È disponibile in due colorazioni, nero e marrone, per un immediato effetto allungante e infoltente (per colorazione); in grado di ricreare una pellicola protettiva.

Il consiglio: saloni professionali

I primissimi prodotti per la laminazione in commercio, di provenienza russa, secondo le nostre analisi chimiche non contenevano ingredienti corrispondenti a quelli indicati sull'etichetta. Si trattava di

prodotti non registrati presso il portale di notifica dei prodotti cosmetici (CPNP), proprio per questo motivo Lash Dream ha creato il LSB.

Suggeriamo di rivolgersi sempre a saloni professionali che utilizzino prodotti sicuri, conformi alle normative europee vigenti. Si consiglia di ripetere l'intero trattamento, comprensivo di Lash Lift e Laminazione ciglia, ogni 4 settimane circa. Dopo questo lasso di tempo il risultato potrà sembrare disordinato e le ciglia spettinate, in quanto si avrà il naturale ricambio delle ciglia e alcune andranno a riprendere la loro normale curvatura. Nel caso in cui si decida di non ripetere il trattamento, basterà avere pazienza per circa 6-8 settimane, in modo che tutte le ciglia riprendano la loro posizione naturale. **U&B**

PER LE TUE DOMANDE

Segui il canale Youtube LashDream, poni le tue domande e i tuoi suggerimenti per il prossimo articolo a Maria Larionova LashMaster (Facebook)



 LashDream



 Maria Larionova LashMaster

Lash Dream

Il marchio usato dai migliori Ciglisti in Italia

PRESENTA

Lashionista®

**LASH LIFT
LAMINAZIONE
CIGLIA**

**COS'E
LSB?**

**E' UN PRODOTTO
MADE IN ITALY
PER LA LAMINAZIONE**

**NUTRI LE TUE CIGLIA
E SOPRACCIGLIA
CON: NUTRILASH E NUTRIBROW**



Acquista online i nostri prodotti

www.LashDream.shop

Tel. 02-39667257